

Labormanager/in

Fortbildung zum/zur
zahntechnischen Labormanager/in
mit Innungszertifikat



Intensiv
kompakt
praxisbezogen
in 3 Monaten
zertifiziert!

21. Fortbildungszyklus 2026

DLG

Dienstleistungsgesellschaft Gesundheit mbH

Kurs	Einzelkurs-Kosten*	Referent/in	Termin
1. Zahntechnische Arbeitsabläufe	NP 253,- € IM 179,- €	Prof. Dr. Ina Nitschke, MPH	Samstag 05.09.2026 10-17 Uhr
2. Kaufmännische Büroorganisation	NP 253,- € IM 179,- €	Anja Köstler	Sonntag 06.09.2026 10-17 Uhr
3. Zahntechnische Abrechnung	NP 253,- € IM 179,- €	Detlef Pohl	Donnerstag 17.09.2026 10-17 Uhr
4. Gesetzliche Forderungen, Arbeitssicherheit, MDR/QM	NP 253,- € IM 179,- €	Dr. Hölz Sicherheitstechnik Dipl.-Ing. Birgit Christalle, EOQ Quality Auditor	Freitag 18.09.2026 10-17 Uhr
5. Schlüssel Kommunikation	NP 253,- € IM 179,- €	Diplom-Psychologin Margarete Beyer	Samstag 19.09.2026 10-17 Uhr
6. Beschwerdemanagement	NP 253,- € IM 179,- €	Diplom-Psychologin Margarete Beyer	Sonntag 20.09.2026 10-17 Uhr
7. Praxis- und Vertiefungskurs Zt. Arbeitsabläufe & Abrechnung	NP 299,- € IM 199,- €	ZTM Andreas Klar, Ingrid Krafczyk	Donnerstag 08.10.2026 10-17 Uhr
8. Rechtliche Aspekte verstehen & nutzen Datenschutz	NP 253,- €; IM 179,- €	RA Judith Behra	Freitag 09.10.2026 10-17 Uhr
9. Word & Excel A) Grundkurs B) Aufbaukurs	NP 223,- €; IM 159,- €	Christian Steiner	A) Samstag 10.10.2026 10-17 Uhr B) Sonntag 11.10.2026 10-17 Uhr
10. Prüfung	NP 183,- € IM 129,- €	Prof. Dr. Ina Nitschke, Ulrike Kümmerlin-Materne	November 2026 siehe Seite 15
Gesamtpreis mit Prüfung	NP 2.699,- € IM 1.899,- €		

NP = Normalpreis IM = Preis für Innungsmitglieder * zzgl. gesetzlicher Mehrwertsteuer.
Das Anmeldeformular finden Sie auf Seite 19.

Fortbildungskosten werden vor Beginn der Veranstaltung, nach Erhalt der Rechnung, abzugsfrei fällig. Etwaige Ansprüche auf Erstattung bereits gezahlter Kurs-Kosten z.B. bei unentschuldigtem Fehlen oder Nichtteilnahme ohne Absage bestehen nicht. AGBs siehe Seite 17.



Inhalt	Seite
Preis- und Kursübersicht	2
Entscheidungshilfe	4
Kurs 1: Zahntechnische Arbeitsabläufe	6
Kurs 2: Kaufmännische Büroorganisation	7
Kurs 3: Zahntechnische Abrechnung	8
Kurs 4: Gesetzliche Forderungen, Arbeitssicherheit, MDR, QM	9
Kurs 5: Schlüssel Kommunikation	10
Kurs 6: Beschwerdemanagement	11
Kurs 7: Praxis- und Vertiefungskurs, Abrechnung	12
Kurs 8: Rechtliche Aspekte verstehen & nutzen, Datenschutz	13
Kurs 9: Word & Excel a) Grundkurs b) Aufbaukurs	14
Prüfung zur/m zahntechnischen Labormanager/in mit Innungszertifikat	15
Lösung Entscheidungshilfe, Veranstaltungsort	16
Hinweise zur Anmeldung und Allgemeine Geschäftsbedingungen	17
Anmeldeformular	19
Unsere Referenten und Referentinnen	20

Der Kurs findet an 10 Terminen statt, die auf jeweils drei, davon zwei verlängerte Wochenenden (Donnerstag bis Sonntag) und einen Prüfungssamstag aufgeteilt sind – somit müssen nur vier Arbeitstage abgedeckt werden.

1. Was ist der/die/das Artikulator?

- a) Gerät zur Simulation der Kiefergelenksbewegung
- b) Das Magazin der MDZI
- c) Beide Antworten sind richtig

2. Wo liegt der prothetische Äquator?

- a) Zwischen den Schneidezähnen
- b) An der Senkrechte des Gaumens
- c) Keine der Antworten ist richtig

3. Was ist die GOZ?

- a) Fachzeitschrift der Zahntechnik
- b) Gesundheitsbehörde
- c) Keine der Antworten ist richtig

4. Wofür steht das Kürzel CI?

- a) Unternehmensidentität
- b) Amerikanischer Geheimdienst
- c) Spezielles Compomer

5. Wofür sind BEMA und BEL die Anwendungsgrundlage?

- a) Für die Abrechnung bei privat Versicherten
- b) Für die Abrechnung bei gesetzlich Versicherten
- c) Für die rechtliche Absicherung der Mitarbeitenden

6. Wie kommt ein Vertrag zustande?

- a) Nur schriftlich
- b) Nur mündlich oder nur schriftlich
- c) Mündlich oder schriftlich

7. Der Original-Auftragszettel muss dem Zahnarzt/der Zahnärztin übergeben werden.

- a) richtig
- b) falsch

8. Was ist ein Debitor?

- a) Schuldner
- b) Finanzprüfer
- c) Gläubiger

9. „...“ ist der Maßstab der Ertragskraft eines Unternehmens.

- a) Die Rentabilität
- b) Der Gewinn
- c) Die Reliabilität

10. Wie lautet der Shortcut bei Word, um den gesamten Text zu markieren?

- a) Strg+c
- b) Strg+a
- c) Strg+v

11. Der Zahnarzt/die Zahnärztin hat mit dem/der Patienten/Patientin einen sogenannten Dienstvertrag.

- a) richtig
- b) falsch

12. Die Führung von fortlaufenden Rechnungsnummern ist

- a) fakultativ
- b) verpflichtend
- c) nur für marktfähige Unternehmen Pflicht

Die Auflösung finden Sie auf Seite 16:

10-12 Fragen richtig:

Herzlichen Glückwunsch, Sie sind bereits gut aufgestellt. Trotzdem kann eine Fortbildung auch Ihnen neue Erkenntnisse und Wissenszuwachs bringen.

7 – 10 Fragen richtig:

Nicht schlecht; aber wie wäre es mit der Buchung von Einzelkursen?

0 – 6 Fragen richtig:

Im Kurs „Zahntechnische/r Laborsekretärin/Laborsekretär“ mit Innungszertifikat sind Sie goldrichtig!

Labormanager? Fachkraft für Labororganisation? Head of Verbal Communications? Office-Managerin? Laborsekretärin?

Assistenz der Geschäftsleitung?

Labormanagement in bewegten Zeiten? Jetzt erst recht!

In einer Zeit, die von stetigem Wandel, steigenden Anforderungen und neuen Herausforderungen geprägt ist, gewinnt qualifiziertes Labormanagement mehr denn je an Bedeutung. Gerade jetzt gilt es, den Blick nach vorn zu richten, Chancen zu erkennen und Kompetenzen gezielt weiterzuentwickeln.

Mit großer Freude und Überzeugung starten wir daher erneut unseren bewährten Fortbildungszyklus zur/zum zahntechnischen Labormanager/in mit Innungszertifikat. Unser Anspruch ist es, den Teilnehmenden eine praxisnahe, fundierte und zugleich inspirierende Weiterbildung zu bieten, die sie optimal auf die vielfältigen Anforderungen im modernen Dentallabor vorbereitet.

Der Kurs verbindet in ausgewogener Weise die Vermittlung von fachlichen Kompetenzen („Hard Skills“) mit der gezielten Förderung übergreifender Fähigkeiten („Soft Skills“). Neben einem tiefgehenden Verständnis für zahntechnische Abläufe im Labor stehen insbesondere Themen wie Büroorganisation, zahntechnische Abrechnung, rechtliche Grundlagen, Beschwerdemanagement sowie gesetzliche Anforderungen und Arbeitsschutz im Fokus. Abgerundet wird das Programm durch einen praxisorientierten Computerlehrgang in Word und Excel, der die Teilnehmenden auch digital auf den neuesten Stand bringt.

Unser Ziel ist es, die Teilnehmenden nicht nur fachlich zu qualifizieren, sondern sie auch persönlich zu stärken: für einen anspruchsvollen Berufsalltag, der Organisationstalent, Kommunikationsfähigkeit und Verantwortungsbewusstsein gleichermaßen erfordert. Mit neuem Wissen, frischen Impulsen und gestärktem Selbstvertrauen sollen sie ihren Arbeitsalltag künftig noch effizienter, souveräner und erfolgreicher gestalten können.

Wir sind überzeugt, dass diese Weiterbildung nicht nur Wissen vermittelt, sondern auch Motivation schafft, Perspektiven eröffnet und nachhaltige Impulse für die berufliche Zukunft setzt.

Ich freue mich auf Sie,
Ihre



Ulrike Kümmerlin-Materne
Geschäftsführerin

DLG Dienstleistungsgesellschaft
Gesundheit mbH

Zahntechnische Arbeitsabläufe

Zahntechnische Arbeitsabläufe im Dentallabor und in der Zahnarztpraxis

Referentin: Prof. Dr. Ina Nitschke, MPH
Termin: Samstag, 05. September 2026, 10.00-17.00 Uhr
Preis: 253,- € zzgl. MwSt., Innungsmitglied: 179,- € zzgl. MwSt.
Ort: Siri Nitschke Zahntechnik GmbH
 Baldersheimer Weg 57, 12349 Berlin



**Seminar
vor Ort im
Dentallabor**

Für die zahntechnische Labororganisation ist das Wissen um das tägliche Kerngeschäft ein Muss. Das Verständnis für zahntechnische Arbeitsabläufe ist Voraussetzung für die adäquate Abrechnung und das Handling im Büroalltag. Der Kurs wird den Wissensstand über Produktions- und Planungsabläufe im zahntechnischen Labor vertiefen und auf Details der Arbeitsvorbereitung (Arbeitsschritte, Stand- und Produktionszeiten) eingehen.

- ▶ Zahntechnische Arbeitsfluss- und Planungsdiagramme zur abgestimmten Zusammenarbeit zwischen zahnärztlichen und zahntechnischen Arbeitsschritten bei der Herstellung von Zahnersatz
- ▶ Fachliche Begriffsklärungen und Erläuterung sowie Demonstration von Arbeitsgängen im Dentallabor an praktischen Arbeiten
- ▶ Überblicksdarstellung der technischen Grundausstattung eines gewerblichen Dentallabors

Kaufmännische Büroorganisation

Kaufmännische Büroorganisation und betriebswirtschaftliche Prinzipien in der Verwaltung | Zuarbeiten für das Steuerbüro leicht gemacht

Referentin: Anja Köstler
Termin: Sonntag, 06. September 2026, 10.00-17.00 Uhr
Preis: 253,- € zzgl. MwSt., Innungsmitglied: 179,- € zzgl. MwSt.
Ort: DLG - Obentrautstraße 16-18, 10963 Berlin
 (Eingang über Ruhlsdorfer Straße 8-10, 4. OG.)



Bewältigung der vielfältigen Aufgaben des kaufmännischen Alltags in der Verwaltung eines zahntechnischen Labors in Verbindung mit der Vermittlung betriebswirtschaftlichen Grundwissens. Es soll dazu befähigen, wirtschaftliche und Kostenrechnungsaspekte über den Arbeitsbereich hinaus zu erkennen und in die Arbeit mit einzubeziehen. Es werden grundlegende Kenntnisse vermittelt zu steuerlichen Aspekten aus dem Aufgabenfeld einer Laborsekretärin, Kenntnisse zur Vorkontierung und zum optimalen Ablagesysteme, um zielgerichtet Unterlagen für das Steuerbüro vorzubereiten.

- ▶ Zahlungsabwicklung und Zahlungsverkehr
- ▶ Bonitätssignale und organisiertes Mahnungswesen
- ▶ Wareneinkauf und Wareneingangskontrolle
- ▶ Kennziffern zur wirtschaftlichen Erfolgsmessung und ihre Anwendung
- ▶ Einblick in die Kostenrechnung eines Dentallabors
- ▶ Vorbereitung und Aufbewahrung von Buchhaltungsunterlagen
- ▶ Vorkontierung der Belege für das Dentallabor
- ▶ Einblick in verschiedene, das Dentallabor betreffende Steuerarten
- ▶ Steuerliche Rechnungslegungsvorschriften

Zahntechnische Abrechnung

Abrechnung zahntechnischer bzw. zahnmedizinischer Leistungen in gewerblichen Laboren im Festzuschusssystem nach BEL

Referent: Detlef Pohl
Termin: Donnerstag, 17. September 2026, 10.00-17.00 Uhr
Preis: 253,- € zzgl. MwSt., Innungsmitglied: 179,- € zzgl. MwSt.
Ort: DLG - Obentrautstraße 16-18, 10963 Berlin
 (Eingang über Ruhlsdorfer Straße 8-10, 4. OG.)



Die Grundlagen der zahntechnischen Abrechnung von gesetzlich und privat Versicherten nach BEL-II in einem Dentallabor sollen erlernt und vertieft sowie Einblick in die zahnärztliche Abrechnung erlangt werden.

- ▶ Grundlagen der zahntechnischen und zahnärztlichen Abrechnung
- ▶ Definition von Begriffen aus dem Bereich des Abrechnungswesens
- ▶ Vollständiger und korrekter Laborauftrag
- ▶ Formale Anforderungen an die zahntechnische Rechnung
- ▶ Härtefälle, aktuelle Informationen
- ▶ Rechnungslegung nach BEL II
- ▶ Vertiefung der kooperativen Arbeitsabläufe zwischen zahnärztlicher Praxis und zahntechnischem Labor
- ▶ Einblick in die zahnärztliche BEMA und GOZ

Gesetzliche Forderungen (Arbeitsschutz, MDR, QM)

Gesetzliche Forderungen im Dentallabor optimal erfüllen

Referent: Dr. Hölz Sicherheitstechnik GmbH
 Dipl.-Ing. Birgit Christalle, EOQ Quality Auditor
Termin: Freitag, 18. September 2026, 10.00-17.00 Uhr
Preis: 253,- € zzgl. MwSt., Innungsmitglied: 179,- € zzgl. MwSt.
Ort: DLG - Obentrautstraße 16-18, 10963 Berlin
 (Eingang über Ruhlsdorfer Straße 8-10, 4. OG.)

Es werden gesetzliche Vorschriften in den Bereichen Arbeits- und Gesundheitsschutz, MDR (Medical Device Regulation), Umweltschutz und Qualitätssicherung und deren optimale Umsetzung im Dentallabor mittels einer aktiven Zuarbeit durch den/die Labormanager/in vermittelt.

Anhand praktischer Beispiele und Checklisten werden Lösungsvorschläge für eine gesetzeskonforme Umsetzung von Verpflichtungen vorgestellt. Zur Förderung des Verständnisses in der beidseitigen Zusammenarbeit zwischen Dentallabor und Zahnarztpraxis wird zudem ein Überblick über die aktuellen gesetzlichen Anforderungen in der Zahnarztpraxis vermittelt.

Teil 1: Arbeits- und Gesundheitsschutz

- ▶ Erläuterung gesetzlicher Grundlagen, die im Bereich des Arbeits- und Gesundheitsschutzes in einem Labor zu beachten sind, wie:
 - ▶ Gefährdungsbeurteilung
 - ▶ Terminmanagement
 - ▶ Betriebsanweisungen
 - ▶ Gefahrstoffkataster
 - ▶ Desinfektion
 - ▶ Unterweisungen
- ▶ Möglichkeiten der Unterstützung bei der Umsetzung gesetzlicher Vorschriften mit Hilfe von Checklisten
- ▶ Überblicksdarstellung der aktuellen gesetzlichen Verpflichtungen im Bereich des Arbeits- und Gesundheitsschutzes sowie der Hygiene

Teil 2 - 4: Umweltschutz, MDR, Qualitätsmanagement

- ▶ Erläuterung gesetzlicher Grundlagen im Bereich Umweltschutz (Entsorgung, Gefahrstoffmanagement, umweltrelevante Einsparpotentiale)
- ▶ Möglichkeiten einer Verbrauchsanalyse im Dentallabor
- ▶ Erläuterungen zur laborindividuellen Umsetzung des neuen MDR (Risikomanager, Dokumentation, Konformitätserklärung)
- ▶ Aktueller Stand gesetzlicher Forderungen zu Qualitätssicherung / Qualitätsmanagement im Dentallabor und in der Zahnarztpraxis sowie nutzbringende Umsetzungsmöglichkeiten

Schlüssel Kommunikation

Kommunikation im Verwaltungsbereich eines Dentallabors im Verhältnis zur Laborleitung, Mitarbeitenden, Zahnarztpraxen und Patienten

Referentin: Diplom-Psychologin Margarete Beyer
Termin: Samstag, 19. September 2026, 10.00 - 17.00 Uhr
Preis: 253,- € zzgl. MwSt., Innungsmitglied: 179,- € zzgl. MwSt.
Ort: DLG - Obentrautstraße 16-18, 10963 Berlin
 (Eingang über Ruhlsdorfer Straße 8-10, 4. OG.)

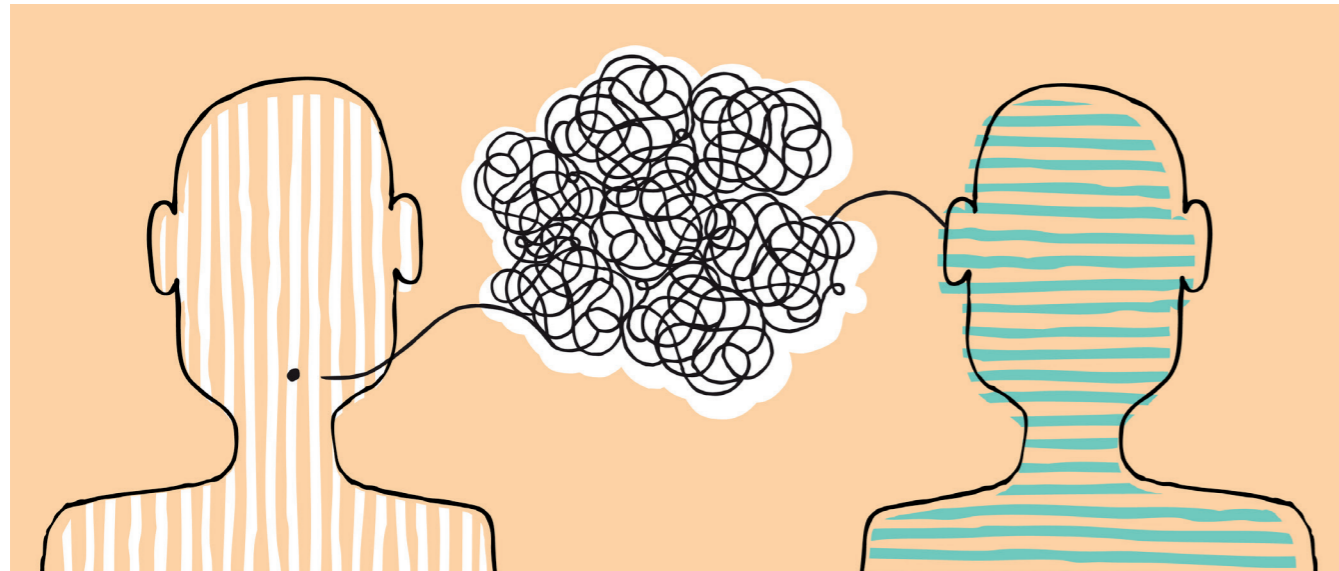

Wir kommunizieren immer und überall. Wer dabei auf ein paar wichtige Regeln achtet, erreicht andere Menschen leichter. Sie lernen wichtige Grundlagen und Modelle der Kommunikation kennen. Sie erhalten Tipps für die tägliche Arbeit an der Schaltstelle im Labor und üben klare und zielsichere Kommunikation, um in stressreichen oder schwierigen Situationen professionell zu reagieren... und das auch am Telefon.

- ▶ Gesprächstechniken: Fragen, Hinhören, Ich-Botschaften
- ▶ Regeln für unterschiedliche Gesprächsebenen
- ▶ Strategien und Gesprächstechniken für „verärgerte“ Kunden
- ▶ Innere Einstellung und persönliche Wirkungsmittel
- ▶ Stimme, Tonfall, Stimmung
- ▶ Umgang mit Zeit, Stress und Multitasking
- ▶ Die Phasen eines Telefongesprächs

Beschwerdemanagement

Referentin: Diplom-Psychologin Margarete Beyer
Termin: Sonntag, 20. September 2026, 10.00 - 17.00 Uhr
Preis: 253,- € zzgl. MwSt., Innungsmitglied: 179,- € zzgl. MwSt.
Ort: DLG - Obentrautstraße 16-18, 10963 Berlin
 (Eingang über Ruhlsdorfer Straße 8-10, 4. OG.)



Knifflig wird es im Büroalltag, wenn unzufriedene Kunden anrufen und ein Beschwerdegespräch geführt werden muss. Wenn dann falsch (re-)agiert wird, kann das weitreichende negative Folgen haben. Mit diesem Kurs wollen wir genau dort ansetzen und mit Wissen und Anwendungstipps für „brenzlige“ Situationen einen Leitfaden geben.

- ▶ Positive Rhetorik / Gesprächskiller vermeiden
- ▶ Hintergrundwissen: Kommunikationspsychologie
- ▶ Die 3 Phasen eines Beschwerdegesprächs
- ▶ Souveränes Reagieren bei persönlichen Angriffen
- ▶ Vielredner unterbrechen und Gespräche taktvoll beenden
- ▶ Praxistraining Beschwerdegespräche
- ▶ Gute Laune auf die Schnelle

Praxis- und Vertiefungskurs

Zahntechnische Arbeitsabläufe und Abrechnung

Referent: ZTM Andreas Klar, Ingrid Krafczyk
 Termin: Donnerstag, 08. Oktober 2026, 10.00 - 17.00 Uhr
 Preis: 299,- € zzgl. MwSt., Innungsmitglied: 199,- € zzgl. MwSt.
 Ort: DLG - Obentrautstraße 16-18, 10963 Berlin
 (Eingang über Ruhlsdorfer Straße 8-10, 4. OG.)



Ziel des Kurses ist das korrekte Erfassen zahntechnischer Arbeitsabläufe und das Erstellen von einwandfreien Abrechnungen. Es werden Inhalte aus dem Kurs 1 (Zahntechnische Arbeitsabläufe) und dem Kurs 4 (Abrechnung zahnmedizinischer bzw. zahntechnischer Leistungen) durch Übungen vertieft. Geübt werden sowohl Abrechnungsfälle auf der Grundlage der BEL sowie gegenüber privat versicherten Patienten. Dem Verständnis der insoweit jeweils unterschiedlichen Voraussetzungen und rechtlichen Vorgaben wird besonderes Gewicht beigemessen.

- ▶ Begriffserklärungen der Arbeitsabläufe & Abrechnungsgrundlagen
- ▶ Berufsrecht
- ▶ Festzuschusssystem
- ▶ Arbeitszeitwirtschaft
- ▶ GKV / PKV
- ▶ BEB-Zahntechnik® / BEL II - 2014
- ▶ Auftrag & Auftragszettel
- ▶ Härtefälle

Rechtliche Aspekte - Datenschutz

Verstehen & nutzen

Referentin: RA Judith Behra
 Termin: Freitag, 09. Oktober 2026, 10.00 - 17.00 Uhr
 Preis: 253,- € zzgl. MwSt., Innungsmitglied: 179,- € zzgl. MwSt.
 Ort: DLG - Obentrautstraße 16-18, 10963 Berlin
 (Eingang über Ruhlsdorfer Straße 8-10, 4. OG.)



Regelungen und Verordnungen? Es kommen jährlich neue Vorschriften und Gesetze hinzu, denken Sie z.B. aktuell an Datenschutz oder das Hinweisgeber-schutzgesetz. Auf dem neusten Wissensstand bei aktuellen Themen zu sein ist ebenso wichtig, wie sich einen Überblick über gängige Fragen des Arbeitsrechts, des Forderungsmanagements im Rechnungswesen zu verschaffen, sowie über die Grundzüge des Gewährleistungsrechts informiert zu sein.

- ▶ **Forderungsmanagement und Mahnwesen:**
Fälligkeit / Verzug, Mahnschreiben / Mahnbescheid, Zinsberechnung
- ▶ **Arbeitsrecht:**
Grundlegende arbeitsrechtliche Aspekte aus dem Aufgabenfeld
"Laborsekretär/in"
- ▶ **Gewährleistungsrecht:** Umgang mit Mängeln, Kulanz, Schadensersatzforderungen
- ▶ **Dokumentationspflichten im Zusammenhang mit Reklamationen**
- ▶ **Grundlagen des Datenschutz für Dentallabore**

Word & Excel - Grundkurs und Aufbaukurs

Datenverarbeitung mit Word und Excel

Referent: Christian Steiner
Termin: a) Samstag, 10. Oktober 2026, 10.00 - 17.00 Uhr
Preis: 223,- € zzgl. MwSt., Innungsmitglied: 159,- € zzgl. MwSt.
Termin: b) Sonntag, 11. Oktober 2026, 10.00 - 17.00 Uhr
Preis: 223,- € zzgl. MwSt., Innungsmitglied: 159,- € zzgl. MwSt.

Ort: DLG - Obentrautstraße 16-18, 10963 Berlin
 (Eingang über Ruhlsdorfer Straße 8-10, 4. OG.)



In diesem Praxisseminar werden die Kenntnisse im Umgang mit Word und Excel vertieft und erweitert. Auf dieser Basis sind die Teilnehmenden in der Lage, das Layout der Geschäftskorrespondenz schnell, effizient und professionell zu gestalten und Zahlenmaterial effektiv darzustellen und zu verwalten.

Word

- ▶ Briefgestaltung nach DIN 5008, Vorlagen
- ▶ Tabellen erstellen, bearbeiten und formatieren
- ▶ Spezielle Zeichen- und Absatzformatierungen
- ▶ Textbausteine (Autotext)
- ▶ Feldfunktionen
- ▶ Serienbriefe
- ▶ Seitenlayout
- ▶ Spaltensatz

Excel

- ▶ Aufbau und Gestaltung von Tabellen
- ▶ Inhalte und Formate kopieren
- ▶ Zellen kopieren, ausfüllen und löschen
- ▶ Zeilen und Spalten bearbeiten
- ▶ Relative und absolute Zellbezüge
- ▶ Funktionen in Formeln (Summe, Mittelwert, etc.)
- ▶ Datensortierung und Datenselektion bei großen Tabellen
- ▶ Diagramme erstellen und einfügen

Prüfung zur zahntechnischen Labormanagerin mit Innungszertifikat

Prüfungskommission: Prof. Dr. Ina Nitschke, Dipl.-Kauffrau Ulrike Kümmerlin-Materne
Termin: Die Prüfung findet voraussichtlich im November 2026 statt.
Preis: 183,- € zzgl. MwSt., Innungsmitglied: 129,- € zzgl. MwSt.

Ort: DLG - Obentrautstraße 16-18, 10963 Berlin
 (Eingang über Ruhlsdorfer Straße 8-10, 4. OG.)



Prüfungsvoraussetzung:

Zulassungsvoraussetzung ist die vollständige Absolvierung des Gesamtzyklus (Kurs 1 bis 9). Für Zahntechniker/innen oder Teilnehmende, die über eine dentale Ausbildung verfügen, ist Kurs 1 fakultativ.

Vorbereitung auf die Prüfung zur zahntechnischen Labormanagerin

Die Teilnehmer/innen haben die Möglichkeit, in der Prüfungsvorbereitungszeit noch offene Fragen aus den behandelten Modulen mit den Referenten oder der Leitung des Fortbildungsprogramms zu klären.

Lösungsbox Entscheidungshilfe von Seite 4:

- Frage 1: c) ☺
- Frage 2: c) Der prothetische Äquator ist der größte Umfang einer Zahnkrone, bezogen auf die Einschubrichtung einer Teilprothese
- Frage 3: c) GOZ ist die Gebührenordnung der Zahnärzte
- Frage 4: a) CI ist die Abkürzung für Corporate Identity
- Frage 5: b) BEMA: Bewertungsmaßstab für Zahnärzte; BEL: Bundeseinheitliches Leistungsverzeichnis
- Frage 6: c) mündlich und schriftlich möglich
- Frage 7: b) Der Original-Auftragszettel muss zusammen mit Fertigungsdokumentation und der Rechnungskopie im Labor verbleiben
- Frage 8: a) ist im Rechnungswesen der Begriff für den Schuldner aus Lieferungen & Leistungen
- Frage 9: a) Rentabilität ist eine Verhältnisaussage von Gewinn und Kapitaleinsatz
- Frage 10: b) Shortcuts sind Tastenkombinationen zur einfacheren Bedienung am PC
- Frage 11: a) Die Definition zu Dienstvertrag findet man im § 611 des Bürgerlichen Gesetzbuches (BGB)
- Frage 12: b) laut § 14 UStG (Umsatzsteuergesetz) muss eine fortlaufende Rechnungsnummer geführt werden



DLG / Kommunikationsraum der Mitteldeutschen Zahntechniker-Innung
Obentrautstraße 16-18; 10963 Berlin - Eingang über Ruhlsdorfer Str. 8-10

Öffentliche Verkehrsanbindungen: U1/U3/U15 Hallesches Tor; U6 Mehringdamm; U7 Mehringdamm

Impressum:

DLG

Dienstleistungsgesellschaft Gesundheit mbH

Obentrautstr. 16-18, 10963 Berlin, Tel. 030-39909961, Fax 030-3936036

info@dlg-news.de, www.dlg-news.de

Geschäftsführerin: Ulrike Kümmerlin-Materne

Bildnachweise: depositphoto, MDZI

In Kooperation mit:



Kursaufbau

Es können Einzelkurse wie auch der Gesamtzyklus belegt werden. Nach einer vollständigen Absolvierung kann der Gesamtzyklus mit einer Prüfung und einem „Innungszertifikat zahntechnische Labormanagerin“ abgeschlossen werden. Selbstverständlich können Sie den Gesamtkurs auch ohne Prüfung belegen.

Teilnahmevoraussetzungen

Teilnehmen kann jede/r Beschäftigte/r eines Dentallabors, die/der bereits Berufserfahrung im Sekretariat oder in der Verwaltung eines Labors gesammelt hat oder neu in diesen Bereich eingestiegen ist.

Unsere Empfehlung: Der/die Teilnehmer/in hat mindestens ein halbes Jahr Berufserfahrung im dentalen Bereich.

Die Erfahrung vorangegangener Kurse zeigt, dass der Besuch des Fortbildungszyklus gegebenenfalls durch Arbeitsagenturen oder weitere Institutionen gefördert werden kann. Bitte sprechen Sie uns an.

Allgemeine Geschäftsbedingungen für Fortbildungen

Anmeldung

1. Die Anmeldung zu den Fortbildungsveranstaltungen erfolgt schriftlich und ist mit der Unterschrift des Teilnehmers verbindlich.
2. Der Vertrag kommt mit schriftlicher Bestätigung durch die DLG Dienstleistungsgesellschaft Gesundheit mbH, im weiteren DLG genannt, zustande.
3. Aufgrund der eingeschränkten Teilnehmerzahl ist die zeitliche Reihenfolge der eingegangenen Anmeldungen für die Teilnahme ausschlaggebend. Falls der Kurs ausgebucht ist, wird der Teilnehmer unverzüglich hierüber verständigt.

Kurspreise & Zahlungsmodalitäten

1. Es gelten die mit dem jeweiligen Kursangebot bekannt gegebenen Preise. Die Kurspreise verstehen sich zzgl. Mehrwertsteuer. Darin enthalten sind Kosten für Seminarunterlagen, Tagungs-Getränke, ggf. (z.B. bei einem Tagesseminar) Verpflegung und eine Teilnahmebestätigung.
2. Alle übrigen Kosten, die im Zusammenhang mit der Teilnahme an der Veranstaltung entstehen können, wie z.B. Reise- und Übernachtungskosten, sind vom Teilnehmer selbst zu tragen.
3. Die Fortbildungskosten sind vor Beginn der Veranstaltung, nach Erhalt der Rechnung ohne Abzug zu überweisen auf das Konto der DLG Dienstleistungsgesellschaft Gesundheit mbH:
DKB Deutsche Kreditbank AG,
IBAN: DE17 1203 0000 1020 4284 78, BIC: BYLADEM1001

Rücktritt, Änderung und Absage der Fortbildung

1. Die DLG ist berechtigt, bis zu einer Woche vor der Veranstaltung den Rücktritt vom Vertrag zu erklären, wenn nach ihrer Auffassung die Zahl der Teilnehmer zu gering ist, um die Fortbildung wirtschaftlich durchführen zu können.
2. Die DLG ist zum Rücktritt ohne Beachtung von Fristen berechtigt, wenn zwingende Gründe der Durchführung entgegenstehen, insbesondere z.B. der Referent erkrankt ist oder die Nutzbarkeit des Raumes oder zwingend erforderlicher Technik unverhofft entfallen.
3. Bei einem Ausfall der Veranstaltung durch Rücktritt der DLG erstattet diese den Teilnehmern geleistete Zahlungen in voller Höhe zurück. Weitere Ansprüche, insbesondere auf Schadensersatz oder Ersatz von Aufwendungen, bestehen nicht.
4. Für alle angebotenen Kurse behalten wir uns einen Dozenten- oder Ortswechsel vor.

Hinweise zur Anmeldung und Allgemeine Geschäftsbedingungen

Die DLG behält sich darüber hinaus auch vor, Kurse aufgrund wichtiger organisatorischer Gründe terminlich zu modifizieren. In diesem Fall hat der Teilnehmer das Recht, von der Anmeldung kostenfrei zurückzutreten. Weitergehende Ansprüche bestehen nicht.

- Der Teilnehmer ist jederzeit berechtigt, durch schriftliche Erklärung vom Vertrag zurückzutreten. Bei einer Absage der Teilnahme bis zu 4 Wochen vor der Veranstaltung werden von der DLG keine Kosten berechnet. Bei einem Rücktritt innerhalb von 4 Wochen vor Seminarbeginn stellt die DLG Stornierungskosten von 50% der Seminarkosten in Rechnung, bei Absage ab 14 Tagen oder Seminartag fallen grundsätzlich Stornierungskosten von 100% der Seminarkosten an. Bei unentschuldigtem Fehlen oder Nichtteilnahme ohne Absage ist der Fortbildungspreis in voller Höhe zu zahlen.
- Der Teilnehmer ist jederzeit berechtigt, einen Ersatzteilnehmer zu benennen.
- Die Absage der Teilnahme bedarf der Schriftform (auch E-Mail), für die Wahrung der Fristen nach Abs. 5 ist der Tag des Eingangs bei der DLG entscheidend.

Teilnahmebestätigungen /Zertifikate

- Für die Teilnahme an Fortbildungen ohne Abschlussarbeit/Prüfung erhält der Teilnehmer eine Teilnahmebestätigung.
- Für die Teilnahme an Fortbildungen mit Abschlussarbeit/Prüfung erhält der Teilnehmer ein Zertifikat. Die für die Erteilung des Zertifikats erforderliche Teilnahme setzt beim Kurs „zahntechnische/r Labormanager/in“ die Teilnahme an der Abschlussprüfung sowie die Buchung des Gesamtkurses voraus.

Urheberrechte, Datenschutz

- Die DLG behält sich alle Rechte an den Fortbildungsinhalten und –unterlagen vor. Jede Vervielfältigung, Veröffentlichung oder sonstige Mitteilung an Dritte, auch auszugsweise, ist ohne vorherige Zustimmung der DLG und ggf. der Referenten untersagt.
- Eine Verarbeitung von persönlichen Daten ist nach dem Datenschutzgesetz nur zulässig, wenn der Beteiligte eingewilligt hat. Die Organisation und Durchführung der Fortbildungen ist nur möglich, wenn die DLG Name, Anschrift, Telefon- und Faxnummer, E-Mail-Adresse sowohl des Teilnehmers als auch des Labors, bei dem der Teilnehmer beschäftigt ist, sowohl elektronisch in der EDV, als auch in manuellen Listen erfasst.

Der/die Teilnehmer/in erklärt in Kenntnis dieser Tatsachen ausdrücklich sein/ihr Einverständnis mit der Verarbeitung seiner/ihrer persönlichen Daten, sofern es für die Durchführung der Fortbildung notwendig ist.

Haftung

- Die DLG übernimmt keine Haftung für den Fortbildungserfolg und die tatsächliche Qualität der Fortbildungsveranstaltung.
- Die DLG haftet, unabhängig aus welchem Rechtsgrund, nur für solche Schäden, die durch schuldhaft Verletzung einer Hauptleistungspflicht verursacht wurden oder auf Vorsatz oder grobe Fahrlässigkeit der DLG zurückzuführen sind. Dies gilt nicht, wenn es um Schäden aus der Verletzung des Lebens, des Körpers oder der Gesundheit der Teilnehmer geht. Im Falle der Verletzung einer Hauptleistungspflicht haftet die DLG nur für typischerweise vorhersehbare Schäden.

Gerichtsstand, Schlussbestimmung

- Gerichtsstand ist Berlin
- Ist eine Bestimmung des Vertrages oder dieser Allgemeinen Geschäftsbedingungen unwirksam, so wird dadurch die Wirksamkeit der übrigen Bestimmungen nicht berührt. Die DLG und der Teilnehmer werden die unwirksame Klausel durch eine wirtschaftlich ähnliche, zulässige Bestimmung ersetzen.

Alle angebotenen Kurse finden Sie ebenfalls auf unserer Homepage unter www.dlg-news.de/fortbildung. Zusätzlich werden die Fortbildungsangebote der DLG auch unter www.fortbildungsguide-zahnmedizin.de veröffentlicht.

Anmeldung

Hiermit melde ich mich verbindlich an für

- den kompletten Fortbildungszyklus „Zahntechnische/r Labormanager/in“ mit Prüfung und Innungszertifikat

oder folgende Einzelkurse:

- | | | | |
|--------------------------|---------|--|------------|
| <input type="checkbox"/> | Kurs 1 | Zahntechnische Arbeitsabläufe | 05.09.2026 |
| <input type="checkbox"/> | Kurs 2 | Kaufmännische Büroorganisation | 06.09.2026 |
| <input type="checkbox"/> | Kurs 3 | Zahntechnische Abrechnung | 17.09.2026 |
| <input type="checkbox"/> | Kurs 4 | Gesetzliche Forderungen | 18.09.2026 |
| <input type="checkbox"/> | Kurs 5 | Schlüssel Kommunikation | 19.09.2026 |
| <input type="checkbox"/> | Kurs 6 | Beschwerdemanagement | 20.09.2026 |
| <input type="checkbox"/> | Kurs 7 | Praxiskurs & Vertiefungskurs, Abrechnung | 08.10.2026 |
| <input type="checkbox"/> | Kurs 8 | Rechtliche Aspekte, Datenschutz | 09.10.2026 |
| <input type="checkbox"/> | Kurs 9 | Word & Excel | |
| | | <input type="checkbox"/> a) Grundkurs | 10.10.2026 |
| | | <input type="checkbox"/> b) Aufbaukurs | 11.10.2026 |
| <input type="checkbox"/> | Prüfung | Die Prüfung findet voraussichtlich im November 2026 statt, nach Absprache mit allen Teilnehmenden. | |

**materne@mdzi.de oder
Fax 030 / 393 60 36**

Name

Adresse

Dentallabor:

Telefon:

E-Mail:

Ich habe die Hinweise zur Anmeldung und die AGB's unter www.dlg-news.de gelesen. Mit der Anmeldung erkenne ich die Teilnahmebedingungen an.

Ich willige ein, dass meine oben angegebenen personenbezogenen Daten zur Information über Dienstleistungsangebote der DLG genutzt werden. Mit Angabe meiner E-Mail-Adresse, willige ich in den Versand von Dienstleistungsangeboten der DLG per Mail ein. Die erteilte Einwilligung kann jederzeit mit Wirkung für die Zukunft widerrufen werden.

Die DLG Dienstleistungsgesellschaft Gesundheit mbH, Obentrautstr.16-18, 10963 Berlin, erhebt und verarbeitet Ihre Daten zur Vertragserfüllung im Rahmen der Durchführung von Kursen, Seminaren und Information zu Dienstleistungsangeboten der DLG gemäß Artikel 6 Abs. 1a), b) DSGVO. Ihre Daten werden nicht an Dritte weitergegeben. Sofern der Zweck erfüllt ist und keine gesetzlichen Aufbewahrungspflichten bestehen, werden die Daten gelöscht. Sie sind berechtigt, Auskunft über die bei uns über Sie gespeicherten Daten sowie die Löschung und die Datenübertragbarkeit zu beantragen. Ihr Anliegen zum Datenschutz richten Sie bitte an info@dlg-news.de. Des Weiteren steht Ihnen ein Beschwerderecht bei der Aufsichtsbehörde zu.

Ort / Datum

Stempel / Unterschrift

Unsere Referentinnen und Referenten:

Prof. Dr. Ina Nitschke, MPH - ist ausgebildete Zahntechnikerin und hat Zahnmedizin sowie Gesundheitswissenschaft studiert. Frau Prof. Dr. Nitschke ist Mitgründerin der Fortbildungsreihe und hat aufgrund ihrer langjährigen Erfahrung an der Schnittstelle im Labor die Ansprüche an eine zahntechnische Labormanagerin in eine curriculare Fortbildung umgesetzt.



Rechtsanwältin Judith Behra - ist Geschäftsführerin der Mitteldeutschen Zahntechniker-Innung (MDZI), eine erfolgreiche Anwältin, gefragte Referentin sowie Spezialistin im Bereich Unternehmensrecht.

Detlef Pohl - Geschäftsführer und Laborinhaber eines Dentallabors in Burg bei Magdeburg. Er ist zertifizierter Labormanager und hat seit 2009 in der täglichen Praxis Erfahrung in Abrechnungsfragen aller Art erlangt. Seit 2020 ist er für die MDZI als gefragter Referent und Abrechnungsexperte tätig.



Dipl.-Ing. Birgit Christalle, EOQ Auditor - ist erfahrene Auditorin im Qualitäts- und Umweltmanagement für Laboratorien. Sie ist Kooperationspartner der Mitteldeutschen Zahntechniker-Innung und Spezialistin für Umweltschutz, Medizinprodukteverordnung (MDR) und Qualitätssicherung.

Anja Köstler - Nach ihrer ZT-Ausbildung hat Frau Köstler 6 Jahre als Assistentin der Geschäftsführung in einem Dentallabor gearbeitet und ist seit 2015 selbstständige Büromanagerin. Sie berät Laboratorien & Zahnarztpraxen im Büromanagement und ist Spezialistin für kaufmännische Büroorganisation.



Dipl.-Sowi. Christian Steiner - ist seit fast 20 Jahren als IT Berater und Trainer tätig. Seit 2009 gibt er Word- & Excelschulungen im Auftrag der DLG Dienstleistungsgesellschaft Gesundheit mbH und der Mitteldeutschen Zahntechniker-Innung.

Andreas Klar - Zahntechnikermeister und Unternehmer - Nach der absolvierten Meisterprüfung 1991 in München kam Herr Klar nach Berlin und war seither immer wieder in Gremien und Arbeitsgruppen der Zahntechniker-Innung tätig. Zuletzt viele Jahre in der Vergütungskommission, bevor er 2022 in den Vorstand der Mitteldeutschen Zahntechniker-Innung gewählt wurde.



Margarete Beyer - Diplom-Psychologin, Systemischer Coach und Gestalttherapeutin - ist seit mehr als 30 Jahren freiberufliche Trainerin mit den Schwerpunktthemen Persönlichkeitsentwicklung, Kommunikation und Konfliktkompetenz. Als Ausbildungstrainerin für ganzheitliches Lehren und Lernen lässt sie die Lernenden die Erfahrung machen, wie leicht, freudvoll, nachhaltig und erfolgreich Lernen sein kann.

DLG

Dienstleistungsgesellschaft Gesundheit mbH

Obentrautstr. 16-18, 10963 Berlin, Tel.: 030-39909961, Fax: 030-3936036
info@dlg-news.de, www.dlg-news.de

